

Márcia Glória Rodriguez Dominguez

O pintinho adotivo

Ilustrações: Rebeca Simone

Coleção **BICHOS**
&
RIMAS

Suplemento
de atividades

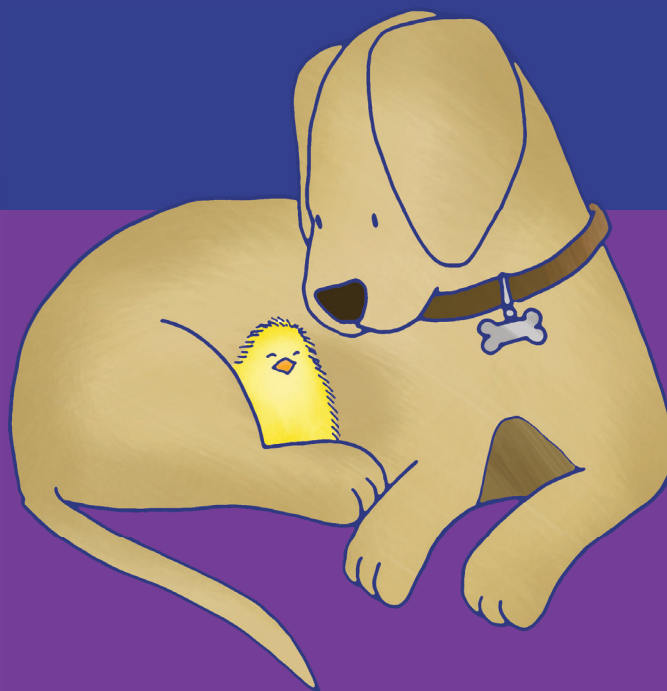

NOME: _____

ANO: _____

ESCOLA: _____

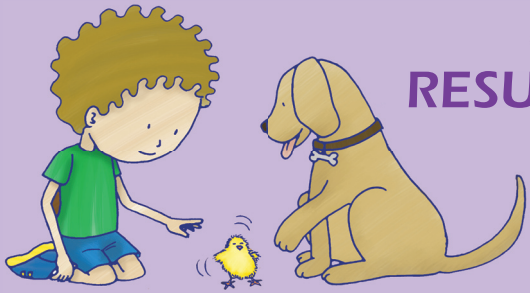

RESUMINHO

O PINTINHO É O MAIS NOVO BICHINHO DE ESTIMAÇÃO DA CASA. APESAR DE TODOS OS CUIDADOS QUE RECEBE NA PRIMEIRA NOITE, ELE AINDA SE SENTE SOZINHO E NÃO PARA DE PIAR UM SÓ INSTANTE, NÃO DEIXANDO NINGUÉM DORMIR. ATÉ QUE O PAPAI TEM UMA IDEIA...

1. O PINTINHO ACABOU SE DISTRAINDO E NÃO CONSEGUE ENCONTRAR O GENERAL. AJUDE-O A CHEGAR ATÉ A CASINHA DO AMIGO.

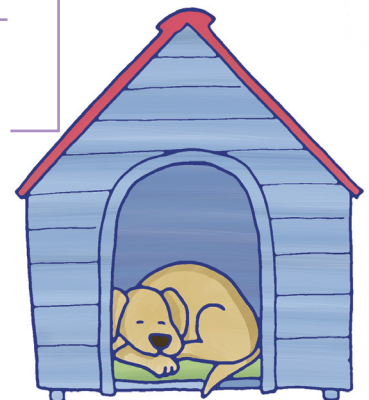
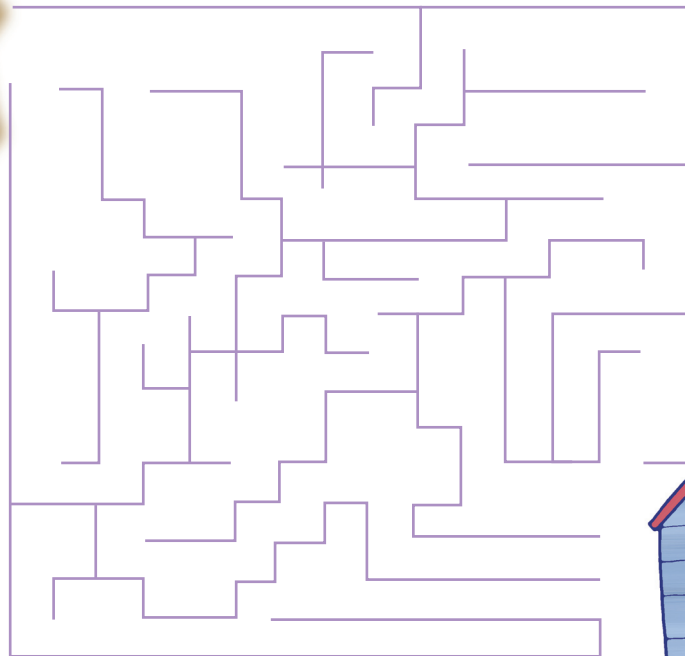
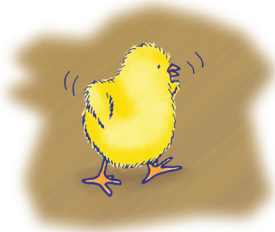

2. LIGUE OS PONTOS E TERMINE DE FORMAR A FIGURA. DEPOIS É SÓ COLORIR COM AS CORES QUE MAIS GOSTA!



3. DESEMBARALHE OS QUADRINHOS E DESCUBRA AS PALAVRAS!

NE	RAL	GE
----	-----	----

RE	RA	QUI
----	----	-----

TI	NHO	PIN
----	-----	-----

CHO	DEI	CA	RA
-----	-----	----	----

4. VOCÊ TEM UM BICHINHO DE ESTIMAÇÃO? FALE UM POUCO SOBRE ELE E COMO ELE CHEGOU ATÉ A SUA CASA. SE NÃO TIVER, DIGA QUAL ANIMAL VOCÊ GOSTARIA DE CRIAR.

5. CIRCULE COM A MESMA COR AS PALAVRAS QUE RIMAM. USE OS ESPAÇOS PARA CRIAR OUTROS PARES DE RIMAS!

PANINHO _____ CHOCADEIRA
FEIRA _____ QUENTINHO
COMPANHIA _____ DORMIA _____

6. O PINTINHO E O GENERAL SE TORNARAM GRANDES AMIGOS. E VOCÊ, QUANDO SE SENTE SOZINHO, GOSTA DE ESTAR AO LADO DE QUEM? ESCREVA UMA CARTINHA PARA ESSE ALGUÉM DIZENDO PORQUE ELE É TÃO ESPECIAL PARA VOCÊ.

